教室たより

2018年新年

明けまして、ワンワンワン！ 今年もどうぞ宜しくお願い申し上げます。ワン！

昔は狼でした。今は家族の愛犬「オンリーワン君」。一方で盲導犬、介助犬として職務に励み、子ども達に人気の犬のおまわりさん。世の中に耳を立て、鼻はクンクン、ワンワン防犯係とお役目ワンさか頑張ります。

髙石　一葉(年長)

鶴田　悠真(年長)

近藤　凛々子(３年)

玉井　沙和(５年)

政本　夏秋(６年)

古川　理紗（中１）

金子　太一(２年)

清水　ひまり(４年)

小林　隼士(６年)

有光　美月(６年)

ガリバーさんの旅日記　～前篇～

清水　楊太(１年)

岩井　咲恵(１年)

永田　晴斗(２年)

井上　領(３年)

第28回MOA美術館松山児童作品展　受賞作品

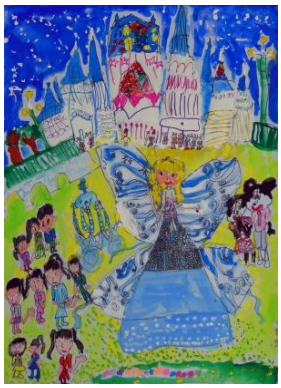

南海放送賞
「夏の思い出～東京ﾃﾞｨｽﾞﾆｰﾗﾝﾄﾞ～」
菊池　瀬凪(１年)

ＮＨＫ松山放送局賞
「音楽会」
小林　小春(２年)

ＭＯＡ美術館奨励賞
「オニはーそとー！」
岡田　知也(１年)

ＭＯＡ美術館奨励賞
「いじわる魔女の仕返し！」
松本　七美(４年)

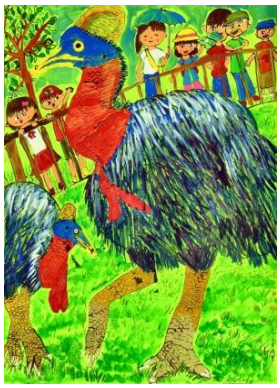

愛媛県知事賞
「動物園のヒクリドリ」
土居　咲葉(５年)

金賞
「つるのおんがえし」
佐藤　遼真(年長)

愛媛新聞社賞
「夏の思い出～海水浴～」
宇野　一勝(２年)

愛媛県教育長賞
「消防車」
村井　寿々花(年中)

愛媛県議会議長賞
「ユニコーン乗って」
日髙　美柚(５年)

東雲児童美術教室

連絡先：089-982-2083 or 090-1017-7098
http://shinonome-kids.art.coocan.jp/