教室たより

2017年３月

なにもかも吹き飛ばさんばかりの春一番が凪いだ頃に、海の彼方から宝船でやって来たのは七福神。七柱の神様が、輝く日の本へ「福と縁起物」を舟いっぱいに積み、美しい調べの中を吉兆の亀と鶴を従えて来ました。子ども達の描いた七福神の表情や様子を見るとたちまち笑顔に包まれます。

※七福神…大黒天、毘沙門天、恵比寿天、寿老人、福禄寿、弁財天、布袋尊の七つの神様の総称。恵比寿様は日本の、あとの六人はインドや中国など海の向こうからやってきた神様です。国際色豊かというかエキゾチックなメンバー構成で生まれも育ちも違う神様たちが、力を合わせて人びとに福を授けると考えられた民間信仰です。

井手　麻記子(年長)

懸田　大輝(１年)

澤田　希粋(１年)

永田　大和(１年)

綱島　康翔(１年)

浦辻　弥琴(１年)

竹本　結郁(２年)

鈴木　大登(３年)

ハーメルンの笛ふき（グリム童話）

昔ドイツの街ハーメルンで 大変な数のネズミが発生しました。そのネズミ達に食べ物や衣類、家具や仕事の道具、果ては赤ん坊や病人までかじられるようになり、あれやこれやと策を講じるも到底追いつかないほど。そしてもうこれ以上は出来ることはないというくらい皆が疲れ、困り果ててしまう。そこへやって来たのは不思議な笛を吹く男とのお話しです…

井上　佳菜(年少)

野間　心壽(年中)

政石　結月(年中)

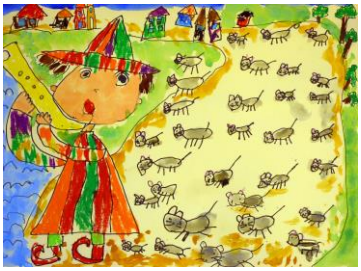
久保田　遥都(年長)

山本　有夏(１年)

大森　咲幸(１年)

相中　彩桜(１年)

梅木　奈緒(４年)

佐伯　夏楓(年中)

「あ、おもしろそう！」とか「こんなん描きたいなあ～」とか
そんなモチーフや題材があれば、教えてね。
恥ずかしいかな？勇気を出してチャレンジしてみよう！

東雲児童美術教室

代表：武智 美鈴

連絡先：090-7140-0879 or 090-1017-7098
E-mail：shinonome_kids_art@yahoo.co.jp
http://shinonome-kids.art.coocan.jp/

白石　太朗(２年)